

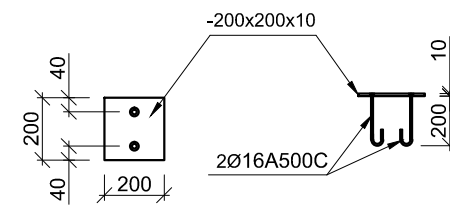

ԾԱՆՈԹՈՒԹՅՈՒՆ

1. Հիմքերի փոստրակը փորելուց հետո այն վկայել իմժեներ-երկրաբանին և կազմել համապատասխան ակտ:
2. Որպես 0.00 միշտ պայմանականորեն ընդունված է պատշգամբին հարող մասի ասֆալտի միջը:
3. Բոլոր ստորգետնյա մասերի մշերը տրված են պայմանականորեն, բոլոր չափերը և միջի իջեցման կամ բարձրացման հետ կապված ծավալները ենթակա են վերամայման շին. աշխատանքները սկսելուց հետո:

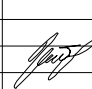

	ԿՈՆՍՏՐ-Ր	Գ.ԲԵԶԻՐԶԱՆ		Երևան քաղաքի Ֆուչիկի փողոցի հ.23 3-րդ աստիճանի վնասվածության բազմաբնակարան շենքի վերականգնման-ամրացման նախագիծ-նախահաշիվ		
	«ԷՅ ԿԻ ԷՆ ԳՐՈՒՊ» ՍՊԸ ՏՆՕՐԵՆ Ա.ՆԻԿՈՅԱՆ	ՃԱՐՏ.ՇԻՆ.ՄԱՍ		ՓՈՒԼ	ԹԵՐԹ	ԹԵՐԹԵՐ
				4		
			Պատշգամբի ժամանակավոր ամրացման հիմքեր	ԱՐՏՈՆԱԳԻՐ Հ.13298		